LASPRO
CONSULTORES

EXCELENTÍSSIMO SENHOR DOUTOR JUIZ DE DIREITO DA VARA ÚNICA DA COMARCA DE AGUAÍ DO ESTADO DE SÃO PAULO,

Recuperação Judicial
Processo nº 1000522-86.2022.8.26.0083

LASPRO CONSULTORES LTDA, pessoa jurídica de direito privado, inscrita no CNPJ/MF sob n° 22.223.371/0001-75, com sede na Rua Major Quedinho, n° 111, 18º andar, Centro, São Paulo/SP, CEP: 01050-030, neste ato representada por **ORESTE NESTOR DE SOUZA LASPRO**, brasileiro, casado, advogado, inscrito da Ordem dos Advogados do Brasil sob n° 98.628 – Seção de São Paulo - e no CPF/MF n° 106.450.518-02, Administradora Judicial nomeada nos autos da **RECUPERAÇÃO JUDICIAL** em epígrafe, requerida por **PAULISPELL INDÚSTRIA PAULISTA DE PAPÉIS E PAPELÃO LTDA.**, vem, respeitosamente, à presença de Vossa Excelência, com fulcro no artigo 22, II, "a" e "c" da Lei n° 11.101/2005, apresentar o **Relatório das Atividades** da Recuperanda referente ao mês de **novembro de 2022,** em conformidade com o Comunicado CG nº 786/2020 – TJSP.

72.1123| CT | KP / LS / MM

Fone: +55 11 3211-3010 / Fax: +55 11 3255-3727
R. Major Quedinho, 111 - 18° andar • Centro
01050-030 • São Paulo/SP
lasproconsultores.com.br

Fone: + 39-02 79 47 65 / Fax: + 39-02 78 44 97
Via Visconti di Modrone n° 8/10
20122 • Milão/Itália
edoardoricci.it

Este documento é cópia do original, assinado digitalmente por ORESTE NESTOR DE SOUZA LASPRO e Tribunal de Justica do Estado de Sao Paulo, protocolado em 12/01/2023 às 15:52 , sob o número WAAI23700002475
Para conferir o original, acesse o site https://esaj.tjsp.jus.br/pastadigital/pg/abrirConferenciaDocumento.do, informe o processo 1000522-86.2022.8.26.0083 e código ADF6E24.

LASPRO
CONSULTORES

Índice

SUMÁRIO EXECUTIVO 3
Anexo I - Informações Relevantes e Visão Geral da Recuperanda 5
Anexo II - Análise Financeira – Informações Financeiras e Operacionais 6
II.1.1. Evolução do Ativo 7
II.1.2. Evolução do Endividamento 8
II.1.3. Patrimônio Líquido 9
II.1.4. Evolução das Contas de Resultado 9
II.2. Análise por meio de Índices, Indicadores e Instrumentos Financeiros 10
II.3. Demonstração do Fluxo de Caixa 10
II.4. Posição Mensal de Colaboradores 11
Anexo III - Acompanhamento do Plano de Recuperação Judicial 15
Anexo IV – Relatório de Diligências Realizadas 16
Anexo V - Pedidos de esclarecimentos ou documentos complementares 54
Anexo VI – Cronograma Processual 55
Anexo VII - Da Recomendação nº 72, de 19/08/2020 57

Fone: +55 11 3211-3010 / Fax: +55 11 3255-3727
R. Major Quedinho, 111 - 18° andar • Centro
01050-030 • São Paulo/SP
lasproconsultores.com.br

Fone: + 39-02 79 47 65 / Fax: + 39-02 78 44 97
Via Visconti di Modrone nº 8/10
20122 • Milão/Itália
edoardoricci.it

Este documento é cópia do original, assinado digitalmente por ORESTE NESTOR DE SOUZA LASPRO e Tribunal de Justica do Estado de Sao Paulo, protocolado em 12/01/2023 às 15:52 , sob o número WAAI23700002475
Para conferir o original, acesse o site https://esaj.tjsp.jus.br/pastadigital/pg/abrirConferenciaDocumento.do, informe o processo 1000522-86.2022.8.26.0083 e código ADF6E24.

LASPRO
CONSULTORES

SUMÁRIO EXECUTIVO

Com base nos documentos contábeis apresentados, constata-se que a **PAULISPELL** apresenta normalidade na operação, tendo registrado, de janeiro a novembro de 2022, Receita Líquida na ordem de R$ 73,9 milhões, montante este suficiente para cobrir todos os gastos incorridos no mesmo período, refletindo no lucro contábil de R$ 4,5 milhões.

Com relação ao endividamento, atingiu o montante de R$ 252 milhões, dos quais 94,9% das obrigações constituídas referem-se ao endividamento Fiscal, na qual teve grande parte de seu saldo reclassificado para o Longo Prazo em outubro de 2022.

Outrossim, esta Auxiliar indica as pendências a serem sanadas pela Recuperanda no "*Anexo V Pedidos de Esclarecimento ou Documentos Complementares*".

Cabe mencionar que a Recuperanda é a responsável pelo fornecimento das informações acerca de suas atividades contempladas neste Relatório, inclusive sob as penas do artigo 171, da Lei 11.101/05.

A Administradora Judicial informa que toda a documentação verificada para a elaboração do presente relatório encontra-se à disposição dos interessados, mediante agendamento prévio.

Sendo o que tinha para o momento, a subscritora se coloca à disposição de Vossa Excelência, do nobre advogado da Recuperanda, dos credores, bem como

Fone: +55 11 3211-3010 / Fax: +55 11 3255-3727
R. Major Quedinho, 111 - 18° andar • Centro
01050-030 • São Paulo/SP
lasproconsultores.com.br

Fone: + 39-02 79 47 65 / Fax: + 39-02 78 44 97
Via Visconti di Modrone n° 8/10
20122 • Milão/Itália
edoardoricci.it

Este documento é cópia do original, assinado digitalmente por ORESTE NESTOR DE SOUZA LASPRO e Tribunal de Justica do Estado de Sao Paulo, protocolado em 12/01/2023 às 15:52 , sob o número WAAI23700002475
Para conferir o original, acesse o site https://esaj.tjsp.jus.br/pastadigital/pg/abrirConferenciaDocumento.do, informe o processo 1000522-86.2022.8.26.0083 e código ADF6E24.

LASPRO
CONSULTORES

do Ilustre representante do Ministério Público para eventuais dúvidas ou questionamentos.

São Paulo, 12 de janeiro de 2023.

LASPRO CONSULTORES LTDA.
Administradora Judicial
Oreste Nestor de Souza Laspro
OAB/SP nº 98.628

72.1123| CT | KP / LS / MM

Fone: +55 11 3211-3010 / Fax: +55 11 3255-3727
R. Major Quedinho, 111 - 18° andar • Centro
01050-030 • São Paulo/SP
lasproconsultores.com.br

Fone: + 39-02 79 47 65 / Fax: + 39-02 78 44 97
Via Visconti di Modrone nº 8/10
20122 • Milão/Itália
edoardoricci.it

Este documento é cópia do original, assinado digitalmente por ORESTE NESTOR DE SOUZA LASPRO e Tribunal de Justica do Estado de Sao Paulo, protocolado em 12/01/2023 às 15:52 , sob o número WAAI23700002475
Para conferir o original, acesse o site https://esaj.tjsp.jus.br/pastadigital/pg/abrirConferenciaDocumento.do, informe o processo 1000522-86.2022.8.26.0083 e código ADF6E24.

Anexo I - Informações Relevantes e Visão Geral da Recuperanda

Atualmente no mercado de papéis reciclados e ondulados, a **PAULISPELL** foi constituída em março de 1959 através da compra de uma pequena fábrica de papelão, cujo processo se dava artesanalmente.

A **PAULISPELL INDÚSTRIA PAULISTA DE PAPÉIS E PAPELÃO LTDA.,** sociedade empresária inscrita sob o CNPJ de n° 43.088.798/0001-88, possui sede situada na Rodovia Deputado Cyro Albuquerque, Km 02, Vila São José, Aguaí/SP, CEP: 13.863-102.

O capital social é de R$ 150 mil (cento e cinquenta mil reais), totalmente integralizado em moeda corrente do país, dividido em 150 mil (cento e cinquenta mil) quotas no valor nominal de R$ 1 (um real) cada, as quais são indivisíveis e assim distribuídas entre os sócios:

Sócios	Quotas	Valor	%
José Gallardo Diaz	82.500	R$ 82.500,00	55%
Mag Participações Societárias Eirelli	67.500	R$ 67.500,00	45%
	150.000	**R$ 150.000,00**	**100%**

Este documento é cópia do original, assinado digitalmente por ORESTE NESTOR DE SOUZA LASPRO e Tribunal de Justica do Estado de Sao Paulo, protocolado em 12/01/2023 às 15:52 , sob o número WAAI23700002475
Para conferir o original, acesse o site https://esaj.tjsp.jus.br/pastadigital/pg/abrirConferenciaDocumento.do, informe o processo 1000522-86.2022.8.26.0083 e código ADF6E24.

Anexo II - Análise Financeira – Informações Financeiras e Operacionais

A análise contábil e financeira foi efetuada de acordo com as informações de novembro de 2022, prestadas pela Recuperanda de forma comparativa ao mês anterior.

II.1. Análise Vertical e Horizontal

Balanço Patrimonial - Em R$	out/22	nov/22	AV	AH
Ativo	**43.392.930**	**45.476.499**	**100,0%**	**104,8%**
Circulante	**41.943.061**	**44.038.519**	**96,8%**	**105,0%**
Caixa e Equivalentes de Caixa	17.117	17.242	0,0%	100,7%
Contas a Receber	10.466.011	11.798.742	25,9%	112,7%
Estoques	18.814.269	19.527.378	42,9%	103,8%
Impostos a Compensar	2.151.038	2.475.095	5,4%	115,1%
Outros Créditos	10.493.148	10.220.062	22,5%	97,4%
Despesas Antecipadas	1.477	0	0,0%	0,0%
Não Circulante	**1.449.869**	**1.437.980**	**3,2%**	**99,2%**
Realizável a Longo Prazo	36.380	36.380	0,1%	100,0%
Imobilizado	1.413.489	1.401.600	3,1%	99,2%
Passivo	**43.392.930**	**45.476.499**	**100,0%**	**104,8%**
Circulante	**28.234.347**	**29.077.896**	**63,9%**	**103,0%**
Fornecedores	8.353.935	7.454.017	16,4%	89,2%
Obrigações Sociais e Trabalhistas	1.397.537	1.627.662	3,6%	116,5%
Obrigações Fiscais	1.955.213	3.728.925	8,2%	190,7%
Parcelamentos Fiscais	15.036.766	15.227.897	33,5%	101,3%
Empréstimos e Financiamentos	1.111.507	685.834	1,5%	61,7%
Outras Obrigações	379.389	353.561	0,8%	93,2%
Não Circulante	**222.763.520**	**223.018.073**	**490,4%**	**100,1%**
Obrigações Fiscais	167.400.846	165.445.849	363,8%	98,8%
Parcelamentos Fiscais	52.549.824	54.759.373	120,4%	104,2%
Empréstimos e Financiamentos	2.812.850	2.812.850	6,2%	100,0%
Patrimônio Líquido	**-207.604.937**	**-206.619.470**	**-454,3%**	**99,5%**
Capital	150.000	150.001	0,3%	100,0%
Lucros ou Prejuízos Acumulados	-211.534.014	-211.356.989	-464,8%	99,9%
Resultado do Exercício	3.779.076	4.587.519	10,1%	121,4%

Este documento é cópia do original, assinado digitalmente por ORESTE NESTOR DE SOUZA LASPRO e Tribunal de Justica do Estado de Sao Paulo, protocolado em 12/01/2023 às 15:52 , sob o número WAAI23700002475
Para conferir o original, acesse o site https://esaj.tjsp.jus.br/pastadigital/pg/abrirConferenciaDocumento.do, informe o processo 1000522-86.2022.8.26.0083 e código ADF6E24.

D R E - Em R$	out/22	nov/22	AV	AH	2022
Receita Operacional Bruta	**9.783.219**	**8.440.132**	**-**	**-**	**100.186.195**
(-) Deduções da Receita Operacional	-2.495.574	-2.194.135	-	-	-26.247.971
Receita Líquida	**7.287.645**	**6.245.997**	**100,0%**	**85,7%**	**73.938.223**
(-) Custo dos Produtos Vendidos	-4.731.550	-3.602.985	-57,7%	76,1%	-49.921.799
= Resultado Bruto	**2.556.095**	**2.643.012**	**42,3%**	**103,4%**	**24.016.424**
(-) Despesas Operacionais	**-1.810.005**	**-1.834.570**	**-29,4%**	**101,4%**	**- 19.428.906**
(-) Despesas de Vendas	-405.959	-404.851	-6,5%	99,7%	-5.158.432
(-) Despesas Administrativas	-501.439	-605.971	-9,7%	120,8%	-6.286.784
(+) Receitas Financeiras	9.966	13.396	0,2%	134,4%	148.588
(-) Despesas Financeiras	-911.597	-837.089	-13,4%	91,8%	-8.123.492
(-) Depreciação e Amortização	-976	-54	0,0%	5,5%	-8.882
(-/+) Outras Receitas e Desp. Operacionais	0	0	0,0%	0,0%	97
(+ -) Despesas/ Receitas Não Operacionais	0	0	0,0%	0,0%	0
= Lucro Líquido do Exercício	**746.090**	**808.442**	**12,9%**	**108,4%**	**4.587.519**

II.1.1. Evolução do Ativo

Em novembro de 2022, os Ativos atingiram o total de R$ 45,5 milhões, acréscimo de 4,8% em relação ao mês anterior.

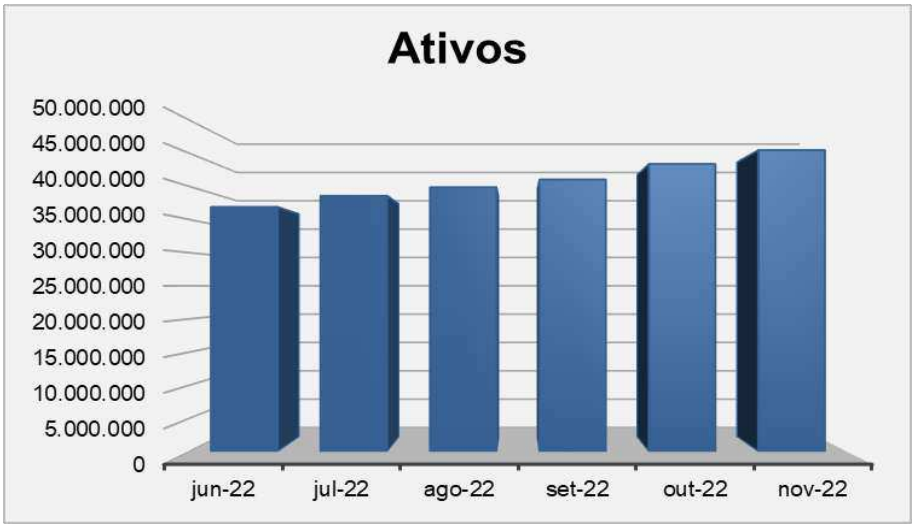

As principais contas do Ativo são: Estoques, Contas a Receber e, Outros Créditos.

- A conta de Outros Créditos apresenta saldo de R$ 10,2 milhões, dos quais, R$ 10,1 milhões referem-se à penhora de faturamento, principal responsável pela evolução da rubrica.

Este documento é cópia do original, assinado digitalmente por ORESTE NESTOR DE SOUZA LASPRO e Tribunal de Justica do Estado de Sao Paulo, protocolado em 12/01/2023 às 15:52 , sob o número WAAI23700002475
Para conferir o original, acesse o site https://esaj.tjsp.jus.br/pastadigital/pg/abrirConferenciaDocumento.do, informe o processo 1000522-86.2022.8.26.0083 e código ADF6E24.

- O Imobilizado se faz composto, principalmente, por bens alocados contabilmente como máquinas e equipamentos, essenciais para sua operação. Após Benfeitorias em Máquinas de Terceiros no valor de R$ 1,3 milhões, essa rubrica totalizou em R$ 1,4 milhões em novembro de 2022.

- No que se refere ao saldo de Contas a Receber, a rubrica comporta principalmente os recebíveis de clientes na ordem de R$ 11,8 milhões em novembro de 2022, dos quais os saldos mais expressivos são devidos pelas seguintes empresas:

Fornecedor	Valor - R$
INDUSTRIA DE PAPEIS SUDESTE LTDA	2.600.530,62
MICROPACK DE ITAPIRA LTDA (ITAPIRA)	1.801.324,16
PAULO EDUARDO BROMBIM - ME	1.370.571,01
ITALICA INDUSTRIA DE EMBALAGENS LTDA	569.957,68
ROMEU BRAZ PEREIRA NUNES EMBAL-ME	473.748,38
MR BRASIL EMBALAGENS LTDA - EPP	170.886,76
FIORE CAIXAS LTDA	156.475,57
INOVARE EMBALAGENS DE PAPEL E PAPELAO LT	140.430,91
FIBRA EMBALAGENS - EIRELI	132.738,00

- Nota-se que os valores de Impostos a Compensar vem registrando constante e gradativo crescimento nos últimos seis meses, totalizando, em novembro de 2022, R$ 2,4 milhões em créditos fiscais compensáveis, montante este 13,1% maior que o apresentado no mês anterior, assim composto:

		outubro	novembro
1.1.4.01.00005	ANTECIPACAO IRPJ ANUAL	1.545.031,68	1.781.228,66
1.1.4.01.00006	ANTECIPACAO CSLL ANUAL	577.265,77	665.125,31
1.1.4.03.00001	SALDO NEGATIVO DE IRPJ	24.838,84	24.838,84
1.1.4.03.00002	SALDO NEGATIVO DE CSLL	3.901,98	3.901,98

II.1.2. Evolução do Endividamento

Em novembro de 2022, o Endividamento atingiu o valor de R$ 252 milhões. Não foi apresentado o relatório da segregação das obrigações concursais e extraconcursais, sendo assim, as obrigações foram consideradas em conjunto no quadro abaixo:

Endividamento	jun/22	jul/22	ago/22	set/22	out/22	nov/22
Fornecedores	5.640.862	6.603.844	7.479.282	8.092.303	8.353.935	7.454.017
Obrigações Sociais e Trabalhistas	1.007.460	1.088.732	1.188.483	1.288.224	1.397.537	1.627.662
Empréstimos e Financiamentos	2.812.850	2.812.850	2.812.850	2.812.850	3.924.358	3.498.684
Outras Obrigações	373.377	360.337	343.022	353.265	379.389	353.561
Endividamento Fiscal	237.989.724	238.213.363	237.785.961	237.392.756	236.942.648	239.162.044
Endividamento Total	**247.824.274**	**249.079.125**	**249.609.598**	**249.939.398**	**250.997.867**	**252.095.968**

Este documento é cópia do original, assinado digitalmente por ORESTE NESTOR DE SOUZA LASPRO e Tribunal de Justica do Estado de Sao Paulo, protocolado em 12/01/2023 às 15:52 , sob o número WAAI23700002475
Para conferir o original, acesse o site https://esaj.tjsp.jus.br/pastadigital/pg/abrirConferenciaDocumento.do, informe o processo 1000522-86.2022.8.26.0083 e código ADF6E24.

- 94,9% das obrigações constituídas referem-se ao endividamento Fiscal, na qual teve grande parte de seu saldo reclassificado para o Longo Prazo em outubro de 2022.

- Com relação aos Fornecedores, a conta perfez em R$ 7,4 milhões, nota-se que os saldos mais expressivos são os devidos as seguintes empresas:

FORNECEDORES	total
ELEKTRO-ELETRICIDADE E SERVICOS S.A	1.915.631
DYNATECH INDUSTRIAS QUIMICAS LTDA	706.418
IBIZA TRANSPORTE E LOGISTICA LTDA	556.485
INDUSTRIA DE PAPEIS SUDESTE LTDA	472.797
ANDRITZ FABRICS AND ROLLS INDUSTRIA E CO	413.302
MCR - ALIMENTOS LTDA	328.905
SULESTE AMBIENTAL LTDA	288.109
CAMPITELI & CAMPITELI APARAS DE PAPEL LT	265.363
AMIDOS NEVADA LTDA	209.500
NATURALE GERENCIAMENTO DE RESIDUOS LTDA	199.437
BRUMEL TRANSPORTES LTDA	184.667
BUENO GESTAO AMBIENTAL LTDA	173.434
UNAPARAS COMERCIO DE APARAS LTDA	165.890
AUCAVILI AUTOMACAO E CONTROLE LTDA - ME	161.000
MICROPACK DE ITAPIRA LTDA	108.120
JOLIAGO COMERCIO DE MADEIRA LTDA.	107.413
KROLL ADMINISTRADORA DE BENS LTDA	104.900

II.1.3. Patrimônio Líquido

Em novembro de 2022, a Recuperanda apresentou Patrimônio Líquido negativo de R$ 206,6 milhões.

II.1.4. Evolução das Contas de Resultado

A Recuperanda vem operando normalmente, somando, de janeiro a novembro de 2022, Receita Líquida na ordem de R$ 73,9 milhões, montante este suficiente para cobrir todos os gastos incorridos no mesmo período, refletindo no Lucro Líquido de R$ 4,6 milhões.

Este documento é cópia do original, assinado digitalmente por ORESTE NESTOR DE SOUZA LASPRO e Tribunal de Justica do Estado de Sao Paulo, protocolado em 12/01/2023 às 15:52 , sob o número WAAI23700002475
Para conferir o original, acesse o site https://esaj.tjsp.jus.br/pastadigital/pg/abrirConferenciaDocumento.do, informe o processo 1000522-86.2022.8.26.0083 e código ADF6E24.

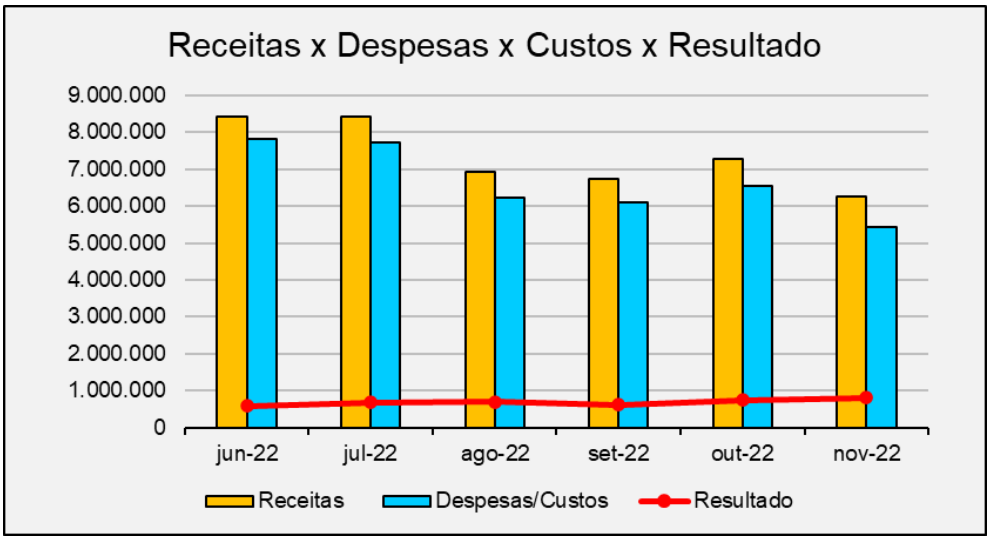

As Despesas Financeiras foram as mais representativas, somando R$ 8,1 milhões, composto, principalmente, por juros passivos.

II.2. Análise por meio de Índices, Indicadores e Instrumentos Financeiros

Índices de Liquidez	jun-22	jul-22	ago-22	set-22	out-22	nov-22
Liquidez Imediata	0,00	0,00	0,00	0,00	0,00	0,00
Liquidez Seca	0,25	0,27	0,27	0,28	0,82	0,84
Liquidez Corrente	0,46	0,48	0,50	0,51	1,49	1,51
Liquidez Geral	0,15	0,15	0,16	0,16	0,17	0,17
Índices de Estrutura de Capitais	**jun-22**	**jul-22**	**ago-22**	**set-22**	**out-22**	**nov-22**
Endividamento	-1,17	-1,18	-1,19	-1,20	-1,21	-1,22
Composição do Endividamento	0,32	0,32	0,32	0,32	0,11	0,12
Imobilização dos Recursos Não Correntes	-0,85	-0,92	-0,99	-1,06	2,76	2,68
Administração do Capital de Giro - em R$	**jun-22**	**jul-22**	**ago-22**	**set-22**	**out-22**	**nov-22**
Capital Circulante Líquido	-43.185.433	-41.735.183	-40.241.633	-38.754.594	13.708.713	14.960.623
Necessidade de Capital de Giro	-43.211.180	-41.762.151	-40.266.161	-38.787.715	14.803.103	15.629.215
Saldo Em Tesouraria	25.747	26.968	24.528	33.121	-1.094.390	-668.592
Índice de Rentabilidade - em R$	**jun-22**	**jul-22**	**ago-22**	**set-22**	**out-22**	**nov-22**
EBITDA (mensal)	1.347.934	1.461.575	1.511.855	1.533.042	1.658.663	1.645.585

II.3. Demonstração do Fluxo de Caixa

Nota-se que no Demonstrativo apresentado considerou em “Caixas e Equivalentes de Caixa” apenas a alínea de Bancos Conta Movimento, sem considerar a conta de Aplicação Financeira.

Este documento é cópia do original, assinado digitalmente por ORESTE NESTOR DE SOUZA LASPRO e Tribunal de Justica do Estado de Sao Paulo, protocolado em 12/01/2023 às 15:52 , sob o número WAAI23700002475
Para conferir o original, acesse o site https://esaj.tjsp.jus.br/pastadigital/pg/abrirConferenciaDocumento.do, informe o processo 1000522-86.2022.8.26.0083 e código ADF6E24.

FLUXO DE CAIXA DAS ATIVIDADES OPERACIONAIS	
Lucro Líquido antes do IR e CSL	808.442
Ajustes:	
Depreciação e Amortização	10.887
Despesas de Juros	835.838
Receitas Financeiras	13.396
(=) Lucro Líquido Ajustado	**1.641.772**
(-) Variação no Ativo Circulante Operacional	1.063.077
(+) Variações no Passivo Circulante Operacional	3.054.188
Caixa Líquido das Atividades Operacionais	**3.632.883**
FLUXO DE CAIXA DAS ATIVIDADES DE INVESTIMENTO	
Juros Pagos	835.838
(+) Receitas Financeiras	13.396
(-) Penhora de Faturamento	1.032.380
Caixa Líquido das Atividades de Investimento	**(1.854.823)**
FLUXO DE CAIXA DAS ATIVIDADES DE FINANCIAMENTO	
Vaiação em Obrigações Fiscais	(1.954.997)
Caixa Líquido das Atividades de Financiamento	**(1.954.997)**
CONSOLIDAÇÃO DAS ATIVIDADES	
Atividades Operacionais	3.632.883
Atividades de Investimento	(1.854.823)
Atividades de Financiamento	(1.954.997)
Ajuste por Erros e Omissões	177.061
Variação do Caixa Equivalentes de Caixa no final do período	**125**
VARIAÇÃO DO CAIXA E EQUIVALENTES DE CAIXA	
Caixa e Equivalentes no Início do Período	1.759
Caixa e Equivalentes no Final do Período	1.884
Variação em Caixa e Equivalente de Caixa	**125**

II.4. Posição Mensal de Colaboradores

Abaixo, segue a movimentação do quadro de colaboradores do exercício corrente, até o mês de novembro:

	jan/22	fev/22	mar/22	abr/22	mai/22	jun/22	jul/22	ago/22	set/22	out/22	nov/22
Ativo	148	145	143	142	141	137	143	144	143	138	137
Afastados	7	6	7	9	9	12	10	8	9	10	13
Demitidos	1	4	3	1	3	4	4	2	6	5	1
Admitidos	7	-	2	2	2	2	9	1	5	1	-

Este documento é cópia do original, assinado digitalmente por ORESTE NESTOR DE SOUZA LASPRO e Tribunal de Justica do Estado de Sao Paulo, protocolado em 12/01/2023 às 15:52 , sob o número WAAI23700002475
Para conferir o original, acesse o site https://esaj.tjsp.jus.br/pastadigital/pg/abrirConferenciaDocumento.do, informe o processo 1000522-86.2022.8.26.0083 e código ADF6E24.

Glossário[1]:

Conceito de Análise financeira: Resumidamente, consiste num exame minucioso dos dados financeiros disponíveis sobre a sociedade empresária, bem como das condições endógenas e exógenas que afetam a referida sociedade. Como dados financeiros disponíveis, podemos incluir demonstrações contábeis, programas de investimentos, projeções de vendas e projeção de fluxo de caixa, por exemplo. Como condições endógenas, podemos citar estrutura organizacional, capacidade gerencial e nível tecnológico da empresa. Como condições exógenas, temos os fatores de ordem política e econômica, concorrência e fenômenos naturais, entre outros. Assim, produzir relatório de análise que reflita a situação da sociedade.

Análise Vertical e Horizontal: Por meio das análises horizontal e vertical, é possível avaliar cada uma das contas ou grupo de contas das demonstrações contábeis de maneira rápida e simples, comparando as contas entre si e entre diferentes períodos. Isso é feito utilizando simplesmente o conceito matemático da regra de três simples. Essa técnica permite que se possa chegar a um nível de detalhes que outros instrumentos não permitem, pois é possível avaliar cada conta isoladamente.

Indicadores de Liquidez: Índices são relações entre contas das demonstrações contábeis utilizados pelo analista para investigar a situação econômico-financeira de uma entidade, permitindo, assim, construir um "quadro de avaliação" para que se tenha uma visão macro da situação econômico-financeira da entidade.

- Índice de liquidez Imediata: mostra a parcela de dívidas de curto prazo (Passivo Circulante) que poderiam ser pagas imediatamente por meio dos valores relativos à caixa e equivalentes de caixa (disponível). Ou seja, representa quanto a empresa possui de disponível para cada real de dívidas vencíveis no curto prazo.
- Índice de Liquidez Seca: mostra a parcela de dívidas de curto prazo (Passivo Circulante) que poderiam ser pagas pela utilização de itens de maior liquidez no Ativo Circulante, basicamente disponível e contas a receber.
- Índice de Liquidez Corrente: mostra o quanto a empresa possui de recursos de curto prazo (Ativo Circulante) para cada real de dívidas de curto prazo (Passivo Circulante). Portanto, se o índice de liquidez for maior que 1, significa que as disponibilidades financeiras e os recursos realizáveis em até um ano após o fechamento do Balanço Patrimonial, serão suficientes para saldas suas obrigações vencíveis em igual período.
- Índice de Liquidez Geral: mostra o quanto a sociedade possui de recursos de curto e longo prazos (Ativo Circulante + Realizável a Longo Prazo) para cada real de dívidas de curto e longo prazos (Passivo Circulante + Passivo Não Circulante). Ou seja, mostra a capacidade de pagamento atual da sociedade com relação às dívidas a longo prazo; considera tudo o que ela converterá em dinheiro (nos curto e longo prazos), relacionando com todas as dívidas assumidas (de curto e longo prazos). Em outras palavras, este índice evidencia a capacidade de saldar todos os compromissos assumidos pela sociedade.

[1] Adaptado do livro Análise Didática das Demonstrações Contábeis – Eliseu Martins, Gilberto José Miranda e Josedilton Alvez Diniz, Editora Atlas, 3ª Edição – 2022.

Este documento é cópia do original, assinado digitalmente por ORESTE NESTOR DE SOUZA LASPRO e Tribunal de Justica do Estado de Sao Paulo, protocolado em 12/01/2023 às 15:52 , sob o número WAAI23700002475
Para conferir o original, acesse o site https://esaj.tjsp.jus.br/pastadigital/pg/abrirConferenciaDocumento.do, informe o processo 1000522-86.2022.8.26.0083 e código ADF6E24.

Indicadores de Estrutura Patrimonial: estabelecem relações entre as fontes de financiamento próprio e de terceiros. Visam evidenciar a dependência da entidade em relação aos recursos de terceiros.

- Índice de Endividamento: mostra quanto a sociedade tem de dívidas com terceiros (Passivo Circulante + Passivo Não Circulante) para cada real de recursos próprios (Patrimônio Líquido). Indica a dependência que a entidade apresenta com relação a terceiros e, nesse ponto, o risco a que está sujeita.
- Composição do Endividamento: Para analisar a solvência de uma entidade, é importante conhecer os prazos de vencimentos de suas dívidas. Nesse sentido, o índice de composição do endividamento revela quanto da dívida total (Passivo Circulante + Passivo Não Circulante) com terceiros é exigível no curto prazo (Passivo Circulante).
- Imobilização do Patrimônio Líquido: apresenta a parcela do capital próprio que está investida em ativos de baixa liquidez (Ativos Imobilizados, investimentos ou Ativos Intangíveis), ou seja, Ativos Não Circulantes deduzidos dos ativos realizáveis a longo prazo.
- Imobilização de Recursos Não Correntes: O índice de imobilização do Patrimônio Líquido apresenta a parcela do capital próprio que está investida em ativos de baixa liquidez (Ativos Imobilizados, investimentos ou Ativos Intangíveis), ou seja, Ativos Não Circulantes deduzidos dos ativos realizáveis a longo prazo.

Índices de Atividade: também chamados de índices do ciclo operacional, permitem que seja analisado o desempenho operacional da sociedade e suas necessidades de investimento em giro.

- Prazo médio de renovação de estoque: representa o tempo médio entre a compra e a venda da mercadoria adquirida para revenda.
- Prazo médio de pagamento de compras: significa o tempo gasto, em média, pela entidade para pagamento de suas compras a prazo.
- Prazo médio de recebimento de vendas: conceitualmente, representa o prazo médio gasto no recebimento das vendas a prazo.

Índices de Rentabilidade: relacionam os resultados obtidos pela sociedade com algum valor que expresse a dimensão relativa do mesmo, ou seja, valor de vendas, ativo total, Patrimônio Líquido ou ativo operacional. Dessa forma, torna-se mais visível o desempenho econômico da entidade, independentemente do seu tamanho.

- EBITDA: é a sigla composta pelas iniciais dos termos Earning Before Interest, Taxes, Depreciation/Depletion and Amortization. Em português, tem sido comumente traduzida por lucro antes dos juros, impostos sobre os lucros, depreciações/exaustões e amortizações, ou a sigla LAJIDA.
- Margem Operacional: A margem operacional indica, portanto, o percentual das vendas convertido em lucro. Ou seja, o percentual representado pelo lucro líquido operacional (ajustado) sobre as receitas líquidas. Para cálculo do lucro operacional líquido ajustado (LOL), devem-se retirar as despesas financeiras do resultado, bem como o efeito do IR provocado no resultado por tais despesas financeiras.

Instrumentos Financeiros: A administração do Capital de Giro se faz necessária para manter a situação financeira equilibrada, de tal forma que os compromissos assumidos sejam cumpridos com o menor impacto possível na rentabilidade da organização. Para tanto, três instrumentos fundamentais são necessários:

Este documento é cópia do original, assinado digitalmente por ORESTE NESTOR DE SOUZA LASPRO e Tribunal de Justica do Estado de Sao Paulo, protocolado em 12/01/2023 às 15:52 , sob o número WAAI23700002475
Para conferir o original, acesse o site https://esaj.tjsp.jus.br/pastadigital/pg/abrirConferenciaDocumento.do, informe o processo 1000522-86.2022.8.26.0083 e código ADF6E24.

- Capital Circulante Líquido: o conceito básico de equilíbrio financeiro fica evidenciado ao ser demonstrado que toda aplicação de recursos no ativo deve ser financiada com fundos levantados a um prazo de recuperação proporcional à aplicação efetuada". Ou seja, as fontes de curto prazo (Passivo Circulante) devem ser utilizadas para financiar as aplicações de curto prazo (Ativo Circulante). Para tanto, tem-se o conceito de CCL, que representa a diferença entre o Ativo Circulante e o Passivo Circulante.
- Necessidade de Capital de Giro: O Ativo Circulante é composto de duas partes: (a) uma parte relativa ao giro do próprio negócio (operacional) e que é cíclica, pois é necessária para a manutenção das atividades básicas da entidade; e (b) outra parte não ligada às atividades operacionais, tendo como regra a sazonalidade (itens financeiros). Com o Passivo Circulante ocorre da mesma forma, ou seja, existem itens recorrentes em função da operação da empresa e itens onerosos, que não estão ligados diretamente à atividade operacional da empresa, a não ser na função de seu financiamento. Portanto, é "importante analisar a composição do capital circulante líquido, verificando-se quais os componentes operacionais e quais os itens financeiros do ativo e do passivo circulantes, analisando-se, dessa forma, a necessidade de capital de giro e como ela está sendo financiada. Pela diferença entre Ativo Operacional e Passivo Operacional, tem-se a Necessidade de Capital de Giro (NCG). Ou seja, a Necessidade de Capital de Giro representa a parte do Ativo Operacional que não é financiada por Passivos Operacionais, devendo ser financiada por Passivos financeiros de curto prazo ou por Passivos Não Circulantes, o que seria mais adequado.
- Saldo em Tesouraria: O saldo em tesouraria é obtido pela diferença entre ativo financeiro e passivo financeiro, que sinaliza a política financeira da empresa. Se positivo, indica que a empresa terá disponibilidade de recursos para garantir a liquidez no curtíssimo prazo. Se negativo, pode evidenciar dificuldades financeiras iminentes, principalmente se a situação for recorrente.

Este documento é cópia do original, assinado digitalmente por ORESTE NESTOR DE SOUZA LASPRO e Tribunal de Justica do Estado de Sao Paulo, protocolado em 12/01/2023 às 15:52 , sob o número WAAI23700002475
Para conferir o original, acesse o site https://esaj.tjsp.jus.br/pastadigital/pg/abrirConferenciaDocumento.do, informe o processo 1000522-86.2022.8.26.0083 e código ADF6E24.

Anexo III - Acompanhamento do Plano de Recuperação Judicial

Em 31 de agosto de 2022, foi instalada a Assembleia Geral de Credores, em 2ª convocação. Por decisão dos credores presentes, os trabalhos foram suspensos naquela oportunidade, com previsão para retomada dos trabalhos em 20 de outubro de 2022, conforme ata da assembleia.

A Assembleia Geral de Credores realizada em 20 de outubro de 2022, em continuação à 2ª convocação, por deliberação dos credores, foi novamente suspensa. Os trabalhos seriam retomados em 25 de novembro de 2022, às 13h00m, em continuação à 2ª convocação.

Ante o compromisso assumido em assembleia, a Recuperanda apresentou, em 17 de novembro de 2022, o Plano de Recuperação Judicial substitutivo às fls. 3267/3286 dos autos.

A Assembleia Geral de Credores realizada em 25 de novembro de 2022, em continuação à 2ª convocação, por maioria dos credores presentes, aprovou o Plano de Recuperação Judicial substitutivo proposto pela Recuperanda, com as alterações havidas durante o conclave, conforme ata e demais documentos juntados às fls. 3.370 e seguintes dos autos do processo

Por fim, cabe informar que os aspectos legais do Plano de Recuperação Judicial ainda não foram objeto de análise pelo MM. Juízo da Recuperação Judicial. Por ora, também não houve decisão acerca da homologação [ou não] do referido Plano pelo MM. Juízo da Recuperação Judicial.

Este documento é cópia do original, assinado digitalmente por ORESTE NESTOR DE SOUZA LASPRO e Tribunal de Justica do Estado de Sao Paulo, protocolado em 12/01/2023 às 15:52 , sob o número WAAI23700002475
Para conferir o original, acesse o site https://esaj.tjsp.jus.br/pastadigital/pg/abrirConferenciaDocumento.do, informe o processo 1000522-86.2022.8.26.0083 e código ADF6E24.

Anexo IV – Relatório de Diligências Realizadas

Data: 22.11.2022
Local: Rodovia Deputado Cyro Albuquerque, Km 02 – CEP. 13863–102 – Vila São José – Aguaí – SP
Preposto: Pedro Roberto da Silva

Área Externa

Este documento é cópia do original, assinado digitalmente por ORESTE NESTOR DE SOUZA LASPRO e Tribunal de Justica do Estado de Sao Paulo, protocolado em 12/01/2023 às 15:52 , sob o número WAAI23700002475
Para conferir o original, acesse o site https://esaj.tjsp.jus.br/pastadigital/pg/abrirConferenciaDocumento.do, informe o processo 1000522-86.2022.8.26.0083 e código ADF6E24.

Portaria / Acesso

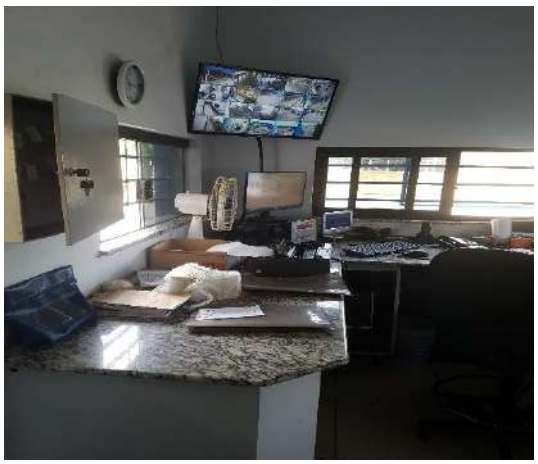

Recepção

Este documento é cópia do original, assinado digitalmente por ORESTE NESTOR DE SOUZA LASPRO e Tribunal de Justica do Estado de Sao Paulo, protocolado em 12/01/2023 às 15:52 , sob o número WAAI23700002475
Para conferir o original, acesse o site https://esaj.tjsp.jus.br/pastadigital/pg/abrirConferenciaDocumento.do, informe o processo 1000522-86.2022.8.26.0083 e código ADF6E24.

Sala da Presidência

Este documento é cópia do original, assinado digitalmente por ORESTE NESTOR DE SOUZA LASPRO e Tribunal de Justica do Estado de Sao Paulo, protocolado em 12/01/2023 às 15:52 , sob o número WAAI23700002475
Para conferir o original, acesse o site https://esaj.tjsp.jus.br/pastadigital/pg/abrirConferenciaDocumento.do, informe o processo 1000522-86.2022.8.26.0083 e código ADF6E24.

Gerência Administrativa / Financeira

Área Administrativa / Fiscal

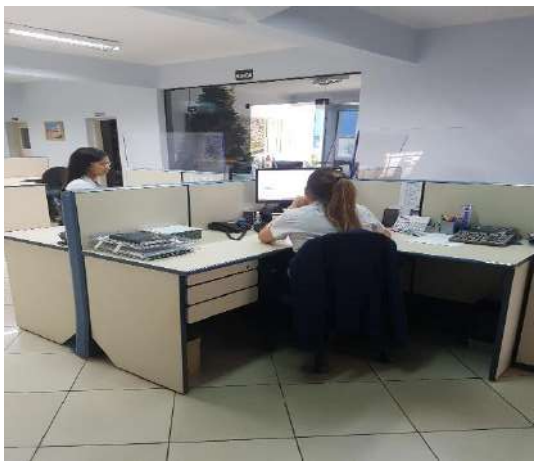

Recursos Humanos

Este documento é cópia do original, assinado digitalmente por ORESTE NESTOR DE SOUZA LASPRO e Tribunal de Justica do Estado de Sao Paulo, protocolado em 12/01/2023 às 15:52 , sob o número WAAI23700002475
Para conferir o original, acesse o site https://esaj.tjsp.jus.br/pastadigital/pg/abrirConferenciaDocumento.do, informe o processo 1000522-86.2022.8.26.0083 e código ADF6E24.

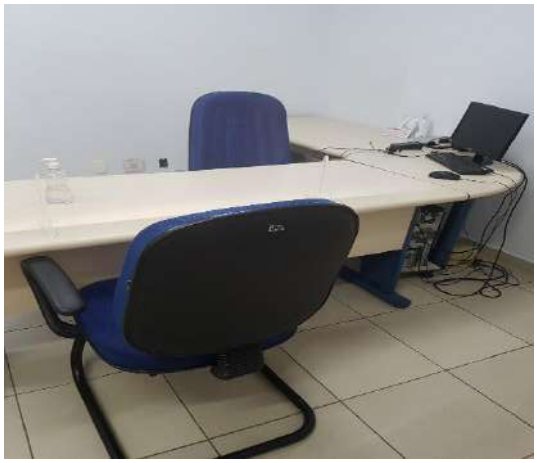

Gerência de Suprimentos

Gerência Comercial

Este documento é cópia do original, assinado digitalmente por ORESTE NESTOR DE SOUZA LASPRO e Tribunal de Justica do Estado de Sao Paulo, protocolado em 12/01/2023 às 15:52 , sob o número WAAI23700002475
Para conferir o original, acesse o site https://esaj.tjsp.jus.br/pastadigital/pg/abrirConferenciaDocumento.do, informe o processo 1000522-86.2022.8.26.0083 e código ADF6E24.

Controle – Tecnologia da Informação

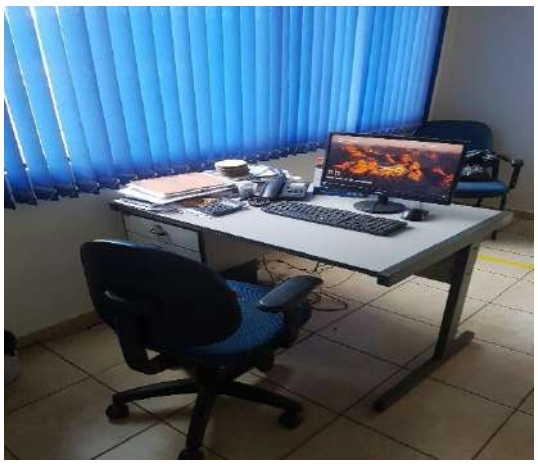

Informática

Copiadora

Este documento é cópia do original, assinado digitalmente por ORESTE NESTOR DE SOUZA LASPRO e Tribunal de Justica do Estado de Sao Paulo, protocolado em 12/01/2023 às 15:52 , sob o número WAAI23700002475
Para conferir o original, acesse o site https://esaj.tjsp.jus.br/pastadigital/pg/abrirConferenciaDocumento.do, informe o processo 1000522-86.2022.8.26.0083 e código ADF6E24.

Arquivos

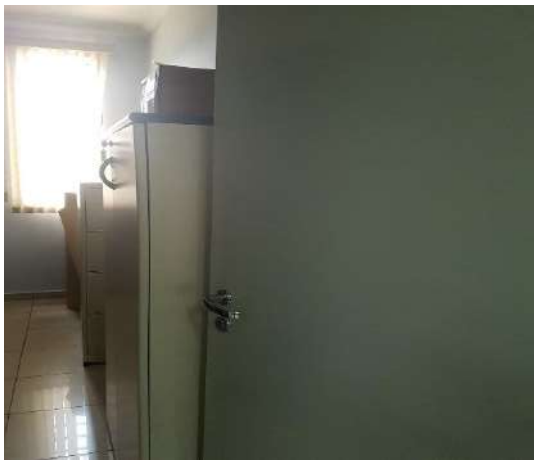

Copa

Cozinha / Refeitório

Este documento é cópia do original, assinado digitalmente por ORESTE NESTOR DE SOUZA LASPRO e Tribunal de Justica do Estado de Sao Paulo, protocolado em 12/01/2023 às 15:52 , sob o número WAAI23700002475
Para conferir o original, acesse o site https://esaj.tjsp.jus.br/pastadigital/pg/abrirConferenciaDocumento.do, informe o processo 1000522-86.2022.8.26.0083 e código ADF6E24.

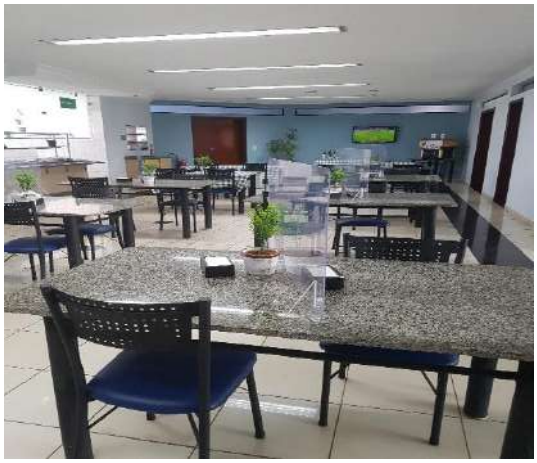

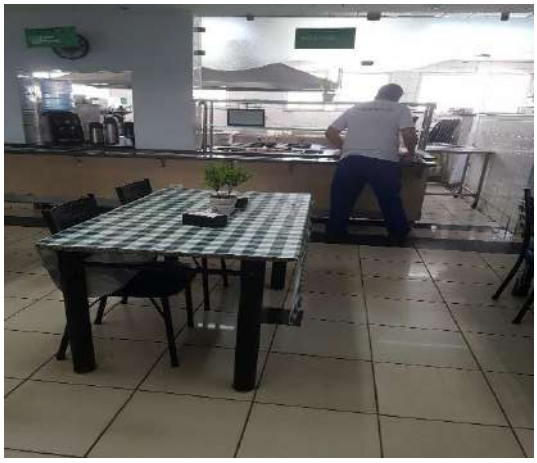

Áreas de Descanso

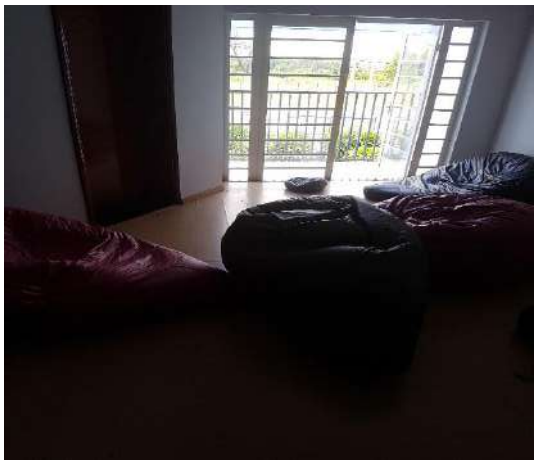

Este documento é cópia do original, assinado digitalmente por ORESTE NESTOR DE SOUZA LASPRO e Tribunal de Justica do Estado de Sao Paulo, protocolado em 12/01/2023 às 15:52 , sob o número WAAI23700002475
Para conferir o original, acesse o site https://esaj.tjsp.jus.br/pastadigital/pg/abrirConferenciaDocumento.do, informe o processo 1000522-86.2022.8.26.0083 e código ADF6E24.

Lazer

Este documento é cópia do original, assinado digitalmente por ORESTE NESTOR DE SOUZA LASPRO e Tribunal de Justica do Estado de Sao Paulo, protocolado em 12/01/2023 às 15:52 , sob o número WAAI23700002475
Para conferir o original, acesse o site https://esaj.tjsp.jus.br/pastadigital/pg/abrirConferenciaDocumento.do, informe o processo 1000522-86.2022.8.26.0083 e código ADF6E24.

Vestiário

Auditório – Dia de Ação Social / APAE

Este documento é cópia do original, assinado digitalmente por ORESTE NESTOR DE SOUZA LASPRO e Tribunal de Justica do Estado de Sao Paulo, protocolado em 12/01/2023 às 15:52 , sob o número WAAI23700002475
Para conferir o original, acesse o site https://esaj.tjsp.jus.br/pastadigital/pg/abrirConferenciaDocumento.do, informe o processo 1000522-86.2022.8.26.0083 e código ADF6E24.

Prevenção

Controlador de Ponto

Laboratório

Este documento é cópia do original, assinado digitalmente por ORESTE NESTOR DE SOUZA LASPRO e Tribunal de Justica do Estado de Sao Paulo, protocolado em 12/01/2023 às 15:52 , sob o número WAAI23700002475
Para conferir o original, acesse o site https://esaj.tjsp.jus.br/pastadigital/pg/abrirConferenciaDocumento.do, informe o processo 1000522-86.2022.8.26.0083 e código ADF6E24.

Controle – Almoxarifado

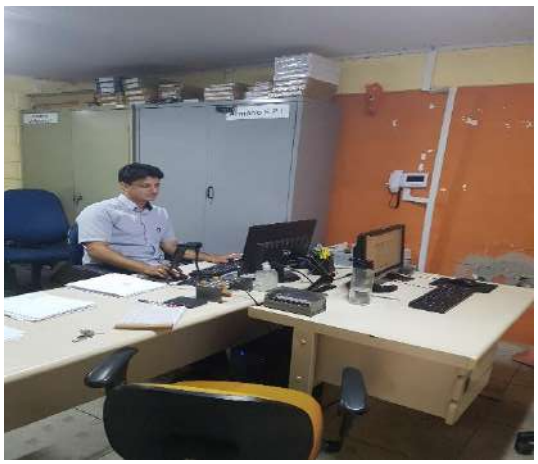

Este documento é cópia do original, assinado digitalmente por ORESTE NESTOR DE SOUZA LASPRO e Tribunal de Justica do Estado de Sao Paulo, protocolado em 12/01/2023 às 15:52 , sob o número WAAI23700002475
Para conferir o original, acesse o site https://esaj.tjsp.jus.br/pastadigital/pg/abrirConferenciaDocumento.do, informe o processo 1000522-86.2022.8.26.0083 e código ADF6E24.

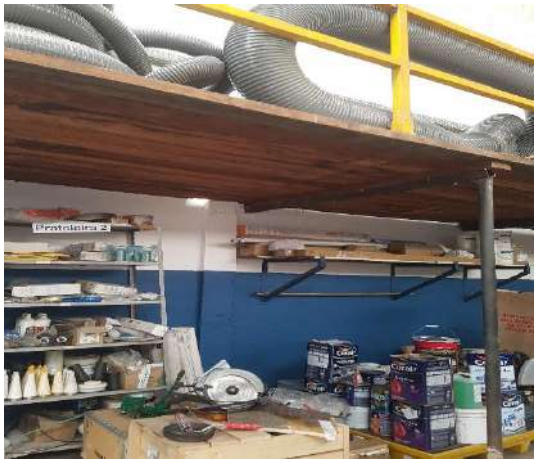

Este documento é cópia do original, assinado digitalmente por ORESTE NESTOR DE SOUZA LASPRO e Tribunal de Justica do Estado de Sao Paulo, protocolado em 12/01/2023 às 15:52 , sob o número WAAI23700002475
Para conferir o original, acesse o site https://esaj.tjsp.jus.br/pastadigital/pg/abrirConferenciaDocumento.do, informe o processo 1000522-86.2022.8.26.0083 e código ADF6E24.

Controle – Manutenção

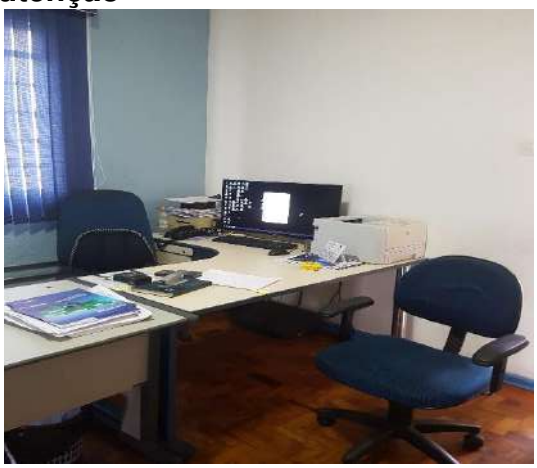

Este documento é cópia do original, assinado digitalmente por ORESTE NESTOR DE SOUZA LASPRO e Tribunal de Justica do Estado de Sao Paulo, protocolado em 12/01/2023 às 15:52 , sob o número WAAI23700002475
Para conferir o original, acesse o site https://esaj.tjsp.jus.br/pastadigital/pg/abrirConferenciaDocumento.do, informe o processo 1000522-86.2022.8.26.0083 e código ADF6E24.

Este documento é cópia do original, assinado digitalmente por ORESTE NESTOR DE SOUZA LASPRO e Tribunal de Justica do Estado de Sao Paulo, protocolado em 12/01/2023 às 15:52 , sob o número WAAI23700002475
Para conferir o original, acesse o site https://esaj.tjsp.jus.br/pastadigital/pg/abrirConferenciaDocumento.do, informe o processo 1000522-86.2022.8.26.0083 e código ADF6E24.

Aparas

Este documento é cópia do original, assinado digitalmente por ORESTE NESTOR DE SOUZA LASPRO e Tribunal de Justica do Estado de Sao Paulo, protocolado em 12/01/2023 às 15:52 , sob o número WAAI23700002475
Para conferir o original, acesse o site https://esaj.tjsp.jus.br/pastadigital/pg/abrirConferenciaDocumento.do, informe o processo 1000522-86.2022.8.26.0083 e código ADF6E24.

Este documento é cópia do original, assinado digitalmente por ORESTE NESTOR DE SOUZA LASPRO e Tribunal de Justica do Estado de Sao Paulo, protocolado em 12/01/2023 às 15:52 , sob o número WAAI23700002475
Para conferir o original, acesse o site https://esaj.tjsp.jus.br/pastadigital/pg/abrirConferenciaDocumento.do, informe o processo 1000522-86.2022.8.26.0083 e código ADF6E24.

Operacionalização das Caldeiras

Este documento é cópia do original, assinado digitalmente por ORESTE NESTOR DE SOUZA LASPRO e Tribunal de Justica do Estado de Sao Paulo, protocolado em 12/01/2023 às 15:52 , sob o número WAAI23700002475
Para conferir o original, acesse o site https://esaj.tjsp.jus.br/pastadigital/pg/abrirConferenciaDocumento.do, informe o processo 1000522-86.2022.8.26.0083 e código ADF6E24.

Este documento é cópia do original, assinado digitalmente por ORESTE NESTOR DE SOUZA LASPRO e Tribunal de Justica do Estado de Sao Paulo, protocolado em 12/01/2023 às 15:52 , sob o número WAAI23700002475
Para conferir o original, acesse o site https://esaj.tjsp.jus.br/pastadigital/pg/abrirConferenciaDocumento.do, informe o processo 1000522-86.2022.8.26.0083 e código ADF6E24.

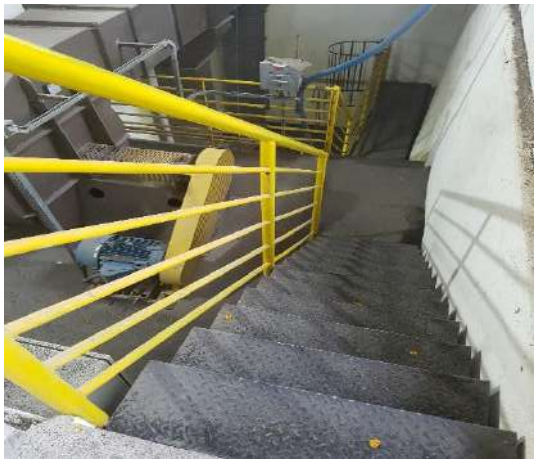

Este documento é cópia do original, assinado digitalmente por ORESTE NESTOR DE SOUZA LASPRO e Tribunal de Justica do Estado de Sao Paulo, protocolado em 12/01/2023 às 15:52 , sob o número WAAI23700002475
Para conferir o original, acesse o site https://esaj.tjsp.jus.br/pastadigital/pg/abrirConferenciaDocumento.do, informe o processo 1000522-86.2022.8.26.0083 e código ADF6E24.

Este documento é cópia do original, assinado digitalmente por ORESTE NESTOR DE SOUZA LASPRO e Tribunal de Justica do Estado de Sao Paulo, protocolado em 12/01/2023 às 15:52 , sob o número WAAI23700002475
Para conferir o original, acesse o site https://esaj.tjsp.jus.br/pastadigital/pg/abrirConferenciaDocumento.do, informe o processo 1000522-86.2022.8.26.0083 e código ADF6E24.

Matérias-primas

Este documento é cópia do original, assinado digitalmente por ORESTE NESTOR DE SOUZA LASPRO e Tribunal de Justica do Estado de Sao Paulo, protocolado em 12/01/2023 às 15:52 , sob o número WAAI23700002475
Para conferir o original, acesse o site https://esaj.tjsp.jus.br/pastadigital/pg/abrirConferenciaDocumento.do, informe o processo 1000522-86.2022.8.26.0083 e código ADF6E24.

Área de Produção / Maquinários

Este documento é cópia do original, assinado digitalmente por ORESTE NESTOR DE SOUZA LASPRO e Tribunal de Justica do Estado de Sao Paulo, protocolado em 12/01/2023 às 15:52 , sob o número WAAI23700002475
Para conferir o original, acesse o site https://esaj.tjsp.jus.br/pastadigital/pg/abrirConferenciaDocumento.do, informe o processo 1000522-86.2022.8.26.0083 e código ADF6E24.

Este documento é cópia do original, assinado digitalmente por ORESTE NESTOR DE SOUZA LASPRO e Tribunal de Justica do Estado de Sao Paulo, protocolado em 12/01/2023 às 15:52 , sob o número WAAI23700002475
Para conferir o original, acesse o site https://esaj.tjsp.jus.br/pastadigital/pg/abrirConferenciaDocumento.do, informe o processo 1000522-86.2022.8.26.0083 e código ADF6E24.

Este documento é cópia do original, assinado digitalmente por ORESTE NESTOR DE SOUZA LASPRO e Tribunal de Justica do Estado de Sao Paulo, protocolado em 12/01/2023 às 15:52 , sob o número WAAI23700002475
Para conferir o original, acesse o site https://esaj.tjsp.jus.br/pastadigital/pg/abrirConferenciaDocumento.do, informe o processo 1000522-86.2022.8.26.0083 e código ADF6E24.

Este documento é cópia do original, assinado digitalmente por ORESTE NESTOR DE SOUZA LASPRO e Tribunal de Justica do Estado de Sao Paulo, protocolado em 12/01/2023 às 15:52 , sob o número WAAI23700002475
Para conferir o original, acesse o site https://esaj.tjsp.jus.br/pastadigital/pg/abrirConferenciaDocumento.do, informe o processo 1000522-86.2022.8.26.0083 e código ADF6E24.

Docas – Expedição / Estoque - Produtos para Entregas

Este documento é cópia do original, assinado digitalmente por ORESTE NESTOR DE SOUZA LASPRO e Tribunal de Justica do Estado de Sao Paulo, protocolado em 12/01/2023 às 15:52 , sob o número WAAI23700002475
Para conferir o original, acesse o site https://esaj.tjsp.jus.br/pastadigital/pg/abrirConferenciaDocumento.do, informe o processo 1000522-86.2022.8.26.0083 e código ADF6E24.

Este documento é cópia do original, assinado digitalmente por ORESTE NESTOR DE SOUZA LASPRO e Tribunal de Justica do Estado de Sao Paulo, protocolado em 12/01/2023 às 15:52 , sob o número WAAI23700002475
Para conferir o original, acesse o site https://esaj.tjsp.jus.br/pastadigital/pg/abrirConferenciaDocumento.do, informe o processo 1000522-86.2022.8.26.0083 e código ADF6E24.

Este documento é cópia do original, assinado digitalmente por ORESTE NESTOR DE SOUZA LASPRO e Tribunal de Justica do Estado de Sao Paulo, protocolado em 12/01/2023 às 15:52 , sob o número WAAI23700002475
Para conferir o original, acesse o site https://esaj.tjsp.jus.br/pastadigital/pg/abrirConferenciaDocumento.do, informe o processo 1000522-86.2022.8.26.0083 e código ADF6E24.

Este documento é cópia do original, assinado digitalmente por ORESTE NESTOR DE SOUZA LASPRO e Tribunal de Justica do Estado de Sao Paulo, protocolado em 12/01/2023 às 15:52 , sob o número WAAI23700002475
Para conferir o original, acesse o site https://esaj.tjsp.jus.br/pastadigital/pg/abrirConferenciaDocumento.do, informe o processo 1000522-86.2022.8.26.0083 e código ADF6E24.

Este documento é cópia do original, assinado digitalmente por ORESTE NESTOR DE SOUZA LASPRO e Tribunal de Justica do Estado de Sao Paulo, protocolado em 12/01/2023 às 15:52 , sob o número WAAI23700002475
Para conferir o original, acesse o site https://esaj.tjsp.jus.br/pastadigital/pg/abrirConferenciaDocumento.do, informe o processo 1000522-86.2022.8.26.0083 e código ADF6E24.

Este documento é cópia do original, assinado digitalmente por ORESTE NESTOR DE SOUZA LASPRO e Tribunal de Justica do Estado de Sao Paulo, protocolado em 12/01/2023 às 15:52 , sob o número WAAI23700002475
Para conferir o original, acesse o site https://esaj.tjsp.jus.br/pastadigital/pg/abrirConferenciaDocumento.do, informe o processo 1000522-86.2022.8.26.0083 e código ADF6E24.

Este documento é cópia do original, assinado digitalmente por ORESTE NESTOR DE SOUZA LASPRO e Tribunal de Justica do Estado de Sao Paulo, protocolado em 12/01/2023 às 15:52 , sob o número WAAI23700002475
Para conferir o original, acesse o site https://esaj.tjsp.jus.br/pastadigital/pg/abrirConferenciaDocumento.do, informe o processo 1000522-86.2022.8.26.0083 e código ADF6E24.

Balanças

Pátio

Este documento é cópia do original, assinado digitalmente por ORESTE NESTOR DE SOUZA LASPRO e Tribunal de Justica do Estado de Sao Paulo, protocolado em 12/01/2023 às 15:52 , sob o número WAAI23700002475
Para conferir o original, acesse o site https://esaj.tjsp.jus.br/pastadigital/pg/abrirConferenciaDocumento.do, informe o processo 1000522-86.2022.8.26.0083 e código ADF6E24.

Este documento é cópia do original, assinado digitalmente por ORESTE NESTOR DE SOUZA LASPRO e Tribunal de Justica do Estado de Sao Paulo, protocolado em 12/01/2023 às 15:52 , sob o número WAAI23700002475
Para conferir o original, acesse o site https://esaj.tjsp.jus.br/pastadigital/pg/abrirConferenciaDocumento.do, informe o processo 1000522-86.2022.8.26.0083 e código ADF6E24.

Capitação / Tratamento de Águas

Institucional

Reciclável

Este documento é cópia do original, assinado digitalmente por ORESTE NESTOR DE SOUZA LASPRO e Tribunal de Justica do Estado de Sao Paulo, protocolado em 12/01/2023 às 15:52 , sob o número WAAI23700002475
Para conferir o original, acesse o site https://esaj.tjsp.jus.br/pastadigital/pg/abrirConferenciaDocumento.do, informe o processo 1000522-86.2022.8.26.0083 e código ADF6E24.

Obras

Este documento é cópia do original, assinado digitalmente por ORESTE NESTOR DE SOUZA LASPRO e Tribunal de Justica do Estado de Sao Paulo, protocolado em 12/01/2023 às 15:52 , sob o número WAAI23700002475
Para conferir o original, acesse o site https://esaj.tjsp.jus.br/pastadigital/pg/abrirConferenciaDocumento.do, informe o processo 1000522-86.2022.8.26.0083 e código ADF6E24.

Preposto: Pedro Roberto da Silva

Este documento é cópia do original, assinado digitalmente por ORESTE NESTOR DE SOUZA LASPRO e Tribunal de Justica do Estado de Sao Paulo, protocolado em 12/01/2023 às 15:52 , sob o número WAAI23700002475
Para conferir o original, acesse o site https://esaj.tjsp.jus.br/pastadigital/pg/abrirConferenciaDocumento.do, informe o processo 1000522-86.2022.8.26.0083 e código ADF6E24.

Anexo V - Pedidos de esclarecimentos ou documentos complementares

1. Solicitamos informações sobre as Benfeitorias em Máquinas de Terceiros, no valor de R$ 1,3 milhões, realizadas no mês de outubro de 2022.

Este documento é cópia do original, assinado digitalmente por ORESTE NESTOR DE SOUZA LASPRO e Tribunal de Justica do Estado de Sao Paulo, protocolado em 12/01/2023 às 15:52 , sob o número WAAI23700002475
Para conferir o original, acesse o site https://esaj.tjsp.jus.br/pastadigital/pg/abrirConferenciaDocumento.do, informe o processo 1000522-86.2022.8.26.0083 e código ADF6E24.

Anexo VI – Cronograma Processual

DATA	EVENTO	LEI Nº 11.101/05
22/03/2022	Ajuizamento do pedido de Recuperação Judicial	-
31/03/2022	Deferimento do pedido de Recuperação Judicial	Art. 52, incisos I, II, III, IV e V e § 1º
01/04/2022	Disponibilização da decisão de deferimento no DJE	Art. 52, incisos I, II, III, IV e V e § 1º
04/04/2022	Publicação da decisão de deferimento no DJE	Art. 52, incisos I, II, III, IV e V e § 1º
19/04/2022	Disponibilização no DJE do 1º edital pelo devedor	Art. 52, § 1º
20/04/2022	Publicação no DJE do 1º edital pelo devedor	Art. 52, § 1º
09/05/2022	Fim do prazo para apresentar habilitações e divergências ao AJ (15 dias da publicação do 1º edital)	Art. 7º, § 1º
03/06/2022	Apresentação do Plano de Recuperação Judicial ao juízo (60 dias após publicação do deferimento da Recuperação)	Art. 53
03/06/2022	Prazo limite para apresentação do Plano de Recuperação Judicial ao juízo (60 dias após publicação da decisão de deferimento da Recuperação Judicial)	Art. 53
07/06/2022	Disponibilização do Edital de aviso sobre o recebimento do PRJ no DJE	Art. 53, § único
08/06/2022	Publicação do Edital de aviso sobre o recebimento do PRJ no DJE	Art. 53, § único
08/07/2022	Fim do prazo para apresentar objeções ao PRJ (30 dias após a publicação do 2º edital ou 30 dias após a publicação de aviso de recebimento do PRJ)	Art. 53, § único c/c art. 55, § único
27/06/2022	Disponibilização no DJE do edital pelo AJ - 2º edital	Art. 7º, § 2º
28/06/2022	Publicação no DJE do edital pelo AJ - 2º edital	Art. 7º, § 2º
08/07/2022	Fim do prazo para apresentar impugnações ao juízo (10 dias após a publicação do 2º edital)	Art. 8º
08/07/2022	Disponibilização no DJE do edital de convocação para votação do PRJ - AGC (15 dias de antecedência da realização da AGC)	Art. 36
04/08/2022	Publicação no DJE do edital de convocação para votação do PRJ - AGC (15 dias de antecedência da realização da AGC)	Art. 36

Este documento é cópia do original, assinado digitalmente por ORESTE NESTOR DE SOUZA LASPRO e Tribunal de Justica do Estado de Sao Paulo, protocolado em 12/01/2023 às 15:52 , sob o número WAAI23700002475
Para conferir o original, acesse o site https://esaj.tjsp.jus.br/pastadigital/pg/abrirConferenciaDocumento.do, informe o processo 1000522-86.2022.8.26.0083 e código ADF6E24.

24/08/2022	1ª Convocação da assembleia geral de credores	Art. 36, inciso I
31/08/2022	2ª Convocação da assembleia geral de credores	Art. 36, inciso I
01/09/2022	Prazo limite para realização da AGC (150 dias contados do deferimento da Recuperação Judicial)	Art. 56, § 1º
01/10/2022 ***Prorrogado Fls. 3034***	Fim do prazo de suspensão do curso de prescrição de ações e execuções contra o devedor (180 dias após o deferimento da Recuperação)	Art. 6, § 4º
	Decisão de homologação do Plano de Recuperação Judicial	Art. 58
	Disponibilização da decisão de homologação do Plano de Recuperação Judicial no DJE	Art. 58
	Publicação da decisão de homologação do Plano de Recuperação Judicial no DJE	Art. 58
	Fim do prazo de Recuperação Judicial, se cumpridas todas as obrigações previstas no PRJ (até 2 anos após a concessão de Recuperação Judicial)	Art. 61

	Evento Ocorrido
	Data Estimada
	Eventos Não Ocorridos

Este documento é cópia do original, assinado digitalmente por ORESTE NESTOR DE SOUZA LASPRO e Tribunal de Justica do Estado de Sao Paulo, protocolado em 12/01/2023 às 15:52 , sob o número WAAI23700002475
Para conferir o original, acesse o site https://esaj.tjsp.jus.br/pastadigital/pg/abrirConferenciaDocumento.do, informe o processo 1000522-86.2022.8.26.0083 e código ADF6E24.

Anexo VII - Da Recomendação nº 72, de 19/08/2020

ANEXO II DA RECOMENDAÇÃO Nº 72, DE 19 DE AGOSTO DE 2020	COMENTÁRIOS AJ
1. Há litisconsórcio ativo?	
1.1. Em caso positivo, identifique a qual devedor se refere o presente relatório.	
2. Este relatório é:	RMA 11/2022
2.2. Mensal	
2.2.1. Houve alteração da atividade empresarial?	Não
2.2.2. Houve alteração da estrutura societária e dos órgãos de administração	Não
2.2.3. Houve abertura ou fechamento de estabelecimentos?	Não
2.2.4. Quadro de funcionários 2.2.4.1.Número de funcionários/colaboradores total 2.2.4.1.1. Número de funcionários CLT 2.2.4.1.2. Número de pessoas jurídicas	Anexo II
2.2.5. Análise dos dados contábeis e informações financeiras	Anexo II
2.2.5.1. Ativo (descrição / evolução)	Anexo II
2.2.5.2. Passivo 2.2.5.2.1. Extraconcursal 2.2.5.2.1.1. Fiscal 2.2.5.2.1.1.1. Contingência 2.2.5.2.1.1.2. Inscrito na dívida ativa 2.2.5.2.1.2. Cessão fiduciária de títulos/direitos creditórios 2.2.5.2.1.3. Alienação fiduciária 2.2.5.2.1.4. Arrendamentos mercantis 2.2.5.2.1.5. Adiantamento de contrato de câmbio (ACC) 2.2.5.2.1.6. Obrigação de fazer 2.2.5.2.1.7. Obrigação de entregar 2.2.5.2.1.8. Obrigação de dar 2.2.5.2.1.9. Obrigações ilíquidas 2.2.5.2.1.10. N/A 2.2.5.2.1.10.1. Justificativa 2.2.5.2.1.10.2. Observações 2.2.5.2.1.11. Pós ajuizamento da RJ 2.2.5.2.1.11.1. Tributário 2.2.5.2.1.11.2. Trabalhista 2.2.5.2.1.11.3. Outros 2.2.5.2.1.11.3.1. Observações 2.2.5.2.1.11.4. Observações / Gráficos	Anexo II: 96% do Endividamento total referem-se as Obrigações Fiscais; os valores demonstrados no balancete não estão segregados em concursais e extraconcursais.
2.2.6. Demonstração de resultados (evolução) 2.2.6.1. Observações (análise faturamento / índices de liquidez / receita x custo / receita x resultado)	Anexo II
2.2.7. Diligência nos estabelecimentos da recuperanda	Anexo IV
2.2.8. Planilha de controle de pagamentos dos credores concursais (nome do credor / valor no edital / parcela / valor pago / saldo residual atualizado 2.2.8.1.N/A 2.2.8.2. Anexar documentos	
2.2.9. Observações	
2.2.10. Anexos	
2.2.11. Eventos do mês	

Este documento é cópia do original, assinado digitalmente por ORESTE NESTOR DE SOUZA LASPRO e Tribunal de Justica do Estado de Sao Paulo, protocolado em 12/01/2023 às 15:52 , sob o número WAAI23700002475
Para conferir o original, acesse o site https://esaj.tjsp.jus.br/pastadigital/pg/abrirConferenciaDocumento.do, informe o processo 1000522-86.2022.8.26.0083 e código ADF6E24.